KIZILMASKE

Sayı:145 | HAFTALIK GENÇLİK MECMUASI | 250 KURUŞ

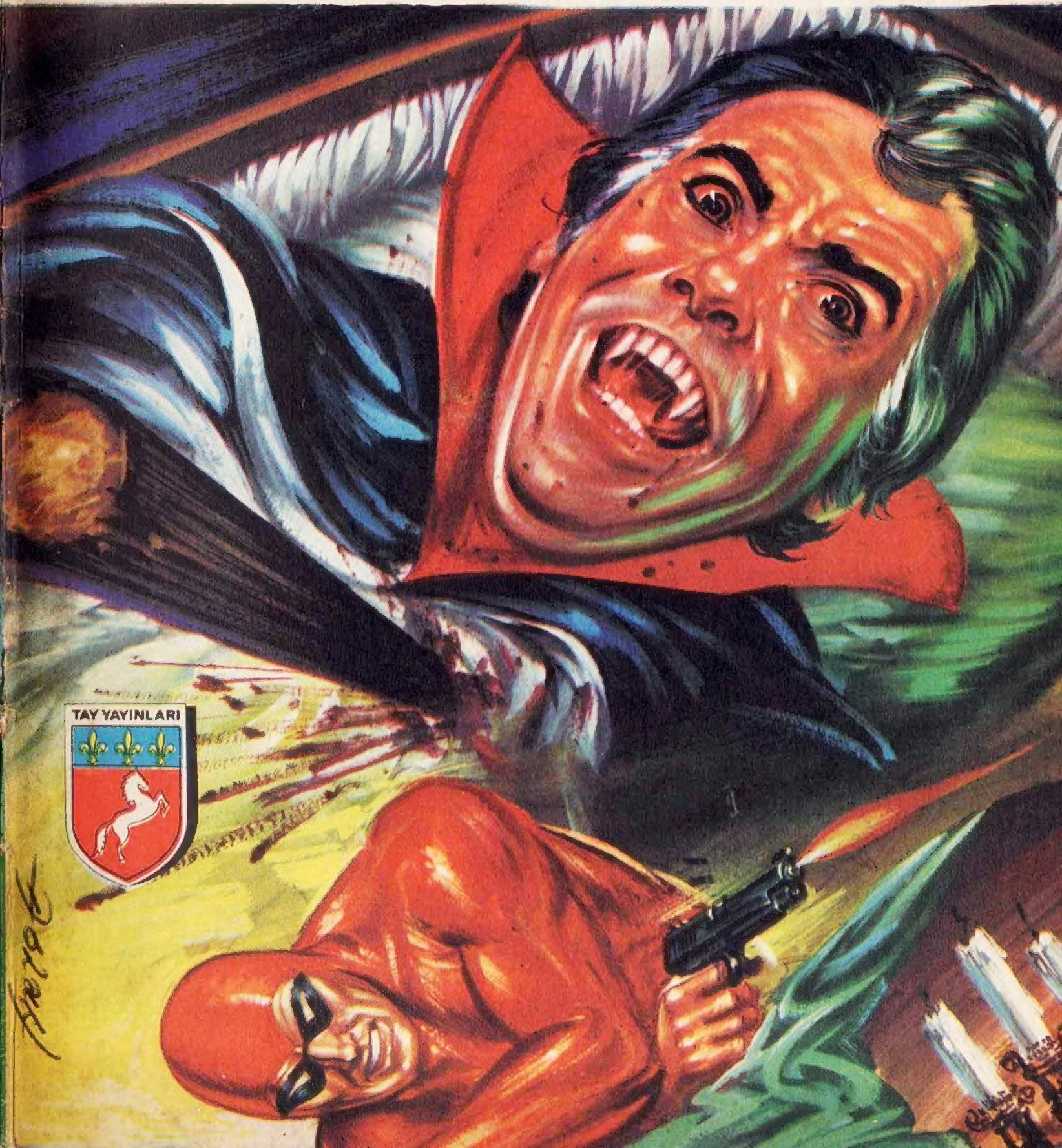

KARİKATÜR

YAZISIZ

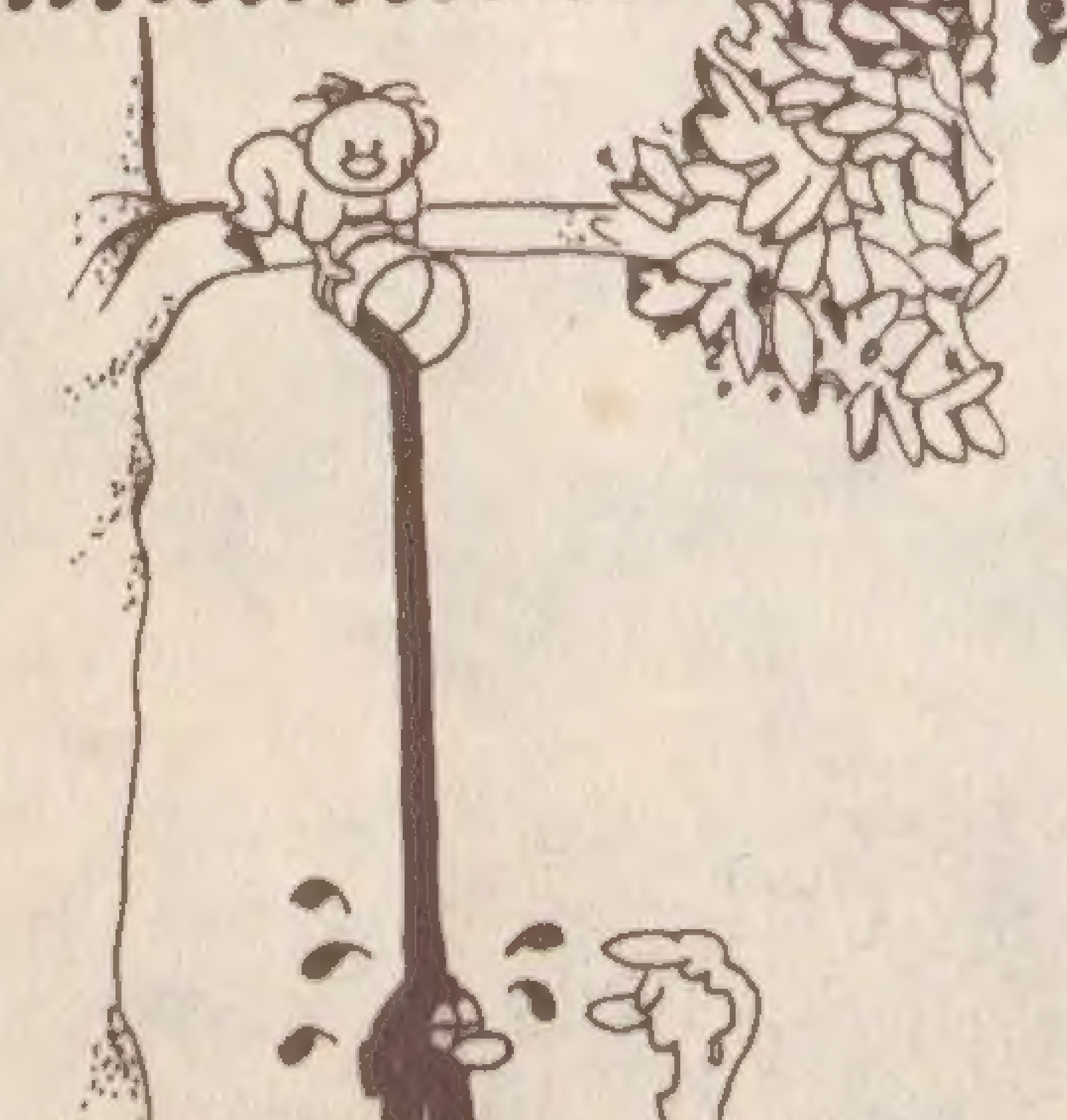

— AMAN KIZMA CANIM..!.
DAHA DEMİN BEN AZAR-
LADIM ONU..!.

— KORKMAYIN ! SADECE
MAKASIMI ARIYORUM...

CİHAN MATBAACILIK A.Ş ☎. 27 34 45 - 26 73 14

© Copyright Opera Mundi - K.F.S.

HAYDİ UÇ BAKALIM! ASIL YUVANA VE SAHİBİNE BİR AN ÖNCE KAVUŞ!..
EVCİLLEŞTİRİLMİŞ HABER GÜVERCİNİ ORMANIN ÜZERİNDEN SÜZÜLDÜ..
ÇOK GEÇMEDEN PİGMELERİN TOPRAKLARINA ULAŞMIŞTI..
ORMAN KARAKOLUNUN GİZLİ KOMUTANI GÜVERCİNİN ÖZEL BİR SEBEPLE GELDİĞİNİ ANLAMIŞTI..

NE ZAMANDIR BU YOLU KULLAN-MIYORLARDI. NE OLDU ACABA ?.
Orman karakolu komu-tanına...
Boomsby hapishanesinde dönen garip firar olayları hakkında tavsiyelerinize ihtiyacım var. Konunun ayrıntıları kasada bulunuyor.
Albay
Weeks
BIR SÜRE ORMANDAN AYRILIYORUM GURAN. YAKINDA DÖNERIM.. HAYDI ŞEYTAN, GIDIYORUZ!
ÖNEMLİ OLDUĞUNU SANI-YORUM. YOKSA WEEKS BENİ BU ŞEKİLDE ARA-MAZDI. ACABA BOOMSBY'-DE NELER OLUYOR ?.

GERÇEKTEN DE HAPİSHANEDE PİS BİR OYUN OYNANMAKTAYDI..
DİKKAT! GARDİYANLAR GELİYOR!..
SIRAYA DİZİLİN BAKALIM. DELİKTEN KAÇANLAR HAKKINDA ŞİKAYET GELDİ...
TEDBİR OLARAK HEPİNİZE KELEPÇE TAKMAK EMRİ ALDIK!..
FAKAT BU KANUNSUZ VE ZALİMCE BİR CEZA!..
ÖYLE Mİ ? O ZAMAN HEMEN AVUKATINA BİLDİR BUNU !
ALLAH KAHRETSİN! TAM DA TÜYÜYORDUK. GÖRDÜNÜZ MÜ BAŞIMIZA GELENİ? NE YAPACAĞIZ ŞİMDİ ?
BİZİ DURDURAMAZLAR... KAÇACAĞIZ!..
© 1961, King Features Syndicate, Inc., World rights reserved.

PEKİ NASIL KAÇACAĞIZ ? BUNLARLA MI ?
BİZİMKİLER 'Nİ AKIL ETTİLER BU NUMARAYI . ŞİMDİ İŞİMİZ DAHA KOLAYLAŞACAK...
MERAK ETMEYİN ! BİR YOLUNU BULURUZ . HELE BİZİM TAKAYA BİR BİNELİM , GERİSİ KOLAY..
ÜZÜLMEYİN... HER ŞEY DÜZELECEK . ARTIK GECE YARISINI BEKLEYELİM..
BENİM BİR YERE GİTMEYE NİYETİM YOK . BURADA KALIYORUM !..
??

ŞAKA EDİYOR-SUN HERHALDE. NİYETİN BURADA ÇÜRÜMEK Mİ ?
SADECE İKİ HAFTAM KALDI.. NEDEN HAYATIMI TEHLİ-KEYE ATAYIM ?..
ARKAMIZDA KAÇIŞ YOLUMU-ZU BİLEN BİRİNİ BIRAKA-MAYIZ.. YA GELİRSİN, YA DA..
P... PEKİ KABUL...
VAKİT TAMAM.. BÜTÜN GARDİYANLAR UYUMUŞTUR...DAVRANIN...
© 1961, King Features Synd... World rights reserved.
ASLINDA DURUM FARKLIYDI..

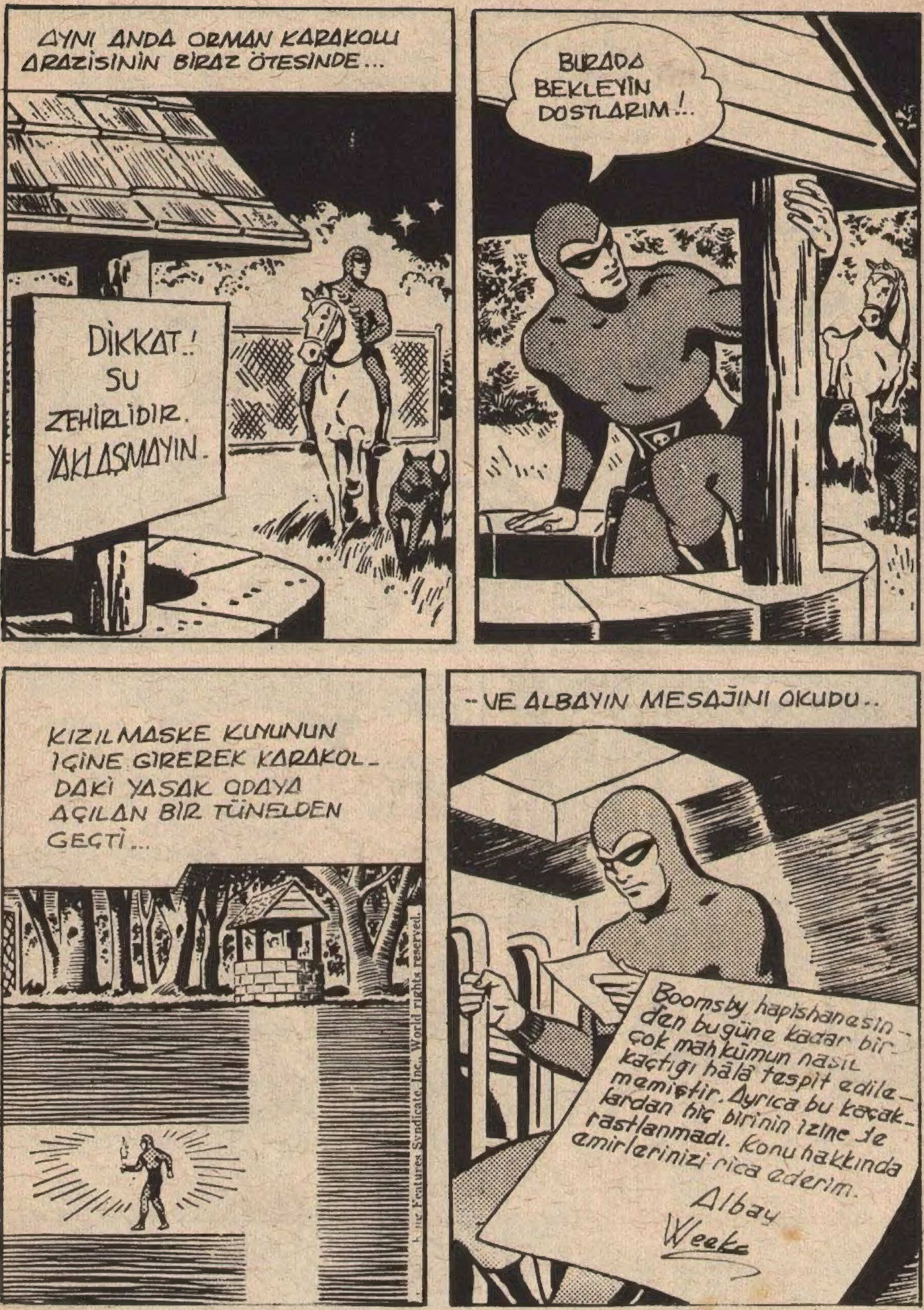
AYNI ANDA ORMAN KARAKOLU ARAZİSİNİN BİRAZ ÖTESİNDE...
DİKKAT.! SU ZEHİRLİDİR. YAKLAŞMAYIN.
BURADA BEKLEYİN DOSTLARIM!..
KIZILMASKE KUYUNUN İÇİNE GİREREK KARAKOL-DAKİ YASAK ODAYA AÇILAN BİR TÜNELDEN GEÇTİ...
King Features Syndicate, Inc., World rights reserved.
--VE ALBAYIN MESAJINI OKUDU..
Boomsby hapishanesin-den bugüne kadar bir-çok mahkûmun nasıl kaçtığı hâlâ tespit edile-memiştir. Ayrıca bu kaçak-lardan hiç birinin izine de rastlanmadı. Konu hakkında emirlerinizi rica ederim.
Albay
Weeks

HAYDİ...
ELİNİZİ
ÇABUK TUTUN!
BU TÜNEL
NEREYE
KADAR
GİDİYOR?
SONUNA KADAR
TABİİ. AMMA
DA APTALCA
BİR SORU HA!..
HEPSİ
GİTTİ
SALDAN!..
GÜZEL. BİR SAAT
BEKLE VE SONRA
ALARM VER. BU
YÖNTEM HER
ZAMAN GEÇERLİ
OLDU!..
EN SALDAN

SAHİLE ULAŞTIK, YAŞASIN!
BURADAN NEREYE GİDECEĞİZ?..
YA KELEPÇELER NE OLACAK..?
SUSUN! BAĞIRMAYIN ÖYLE. İŞTE SANDALLAR BİZİ ALMAYA GELİYOR!..
NEREYE GİDİYORUZ?
ÖZGÜRLÜĞÜMÜZE KAVUŞMAYA, APTAL.. SEN İSTERSEN BATAKLIK YOLUNDAN GİT!..
O SIRADA FANTOM..
EN İYİSİ CEZAEVİNE GİDİP BİRAZ ARAŞTIRMA YAPMAK!..

AYNI ANDA İKİ SANDALA BİNMİŞ OLAN KAÇAKLAR YELKENLİYE YAK-LAŞMIŞLARDI..
GÜVERTEYE TIRMANIN ÇO-CUKLAR!
BU KELEPÇE-LERLE ÇOK ZOR BU !..
ÇABUK OLUN! KAPTAN BİRAZDAN DEMİR ALA-CAK. BOĞULMAK İSTEME-YEN ACELE EDER...
ARTIK İŞLERİ BİTMİŞTİR. ALARM VERİN !..
BİR DÜDÜK SESİ .ALARM OLMALI. YİNE BİRİLERİ KAÇTI GALİBA !.

BU TİZ SES HAPİSHANE İÇİN HİÇ DE YABANCI BİR ŞEY DEĞİLDİ..
BİZ BATAKLIĞI ARAYACAĞIZ!..
BİZ DE DENİZ KIYISINI..!
HEPSİ BİRDEN NASIL KAÇAR..?.
BUNU SİZE SORMALI, BECERİKSİZ HERİFLER! YETTİ ARTIK! ÜSTELİK HEPSİ DE KELEPÇELİYDİ!..
BAKIN ALARM DAHA YENİ VERİLİYOR! ARTIK BİZİ ZOR YAKALARLAR..
ŞU KELEPÇELERİN İCABINA BİR AN ÖNCE BAKSAK MEMNUN OLACAĞIM.

GARDİYANLARIN VE MUHAFIZLARIN BİR KISMI BATAKLIĞI ARARKEN...
..DİĞERLERİ DENİZ KIYISINI TARIYORLARDI...
NE KÖTÜ HAVA! TAM DA KAÇACAK ZAMANI BULDULAR DOĞRUSU!.
REMİ.. KELEPÇELERDEN NE ZAMAN KURTULACAĞIZ?
ANAHTARIMIZ OLMADIĞINA GÖRE İLK LİMANDA BİR NALBANT BULUP ONA ÇIKARTTIRIRIZ...
APTAL HERİFLER.. ASIL MAHKÛMİYETLERİNİN MUCAR'DA BAŞLAYACAĞINI ÖĞRENİNCE ÇOK ŞAŞIRACAKLAR..

HÜCREDE EN UFAK BİR DELİK BİLE YOK EFEN-DİM ...
BELKİ ARAŞTIRMA YAPAN MUHAFIZLAR BİR ŞEY ÖĞRENMİŞLERDİR.
HAYIR!
GELMEDİLER Mİ HÂLÂ ?..
?
ŞU YENİ GELEN GARDİYANIN ÜZERİNDEN GÖZÜNÜ AYIRMA! PEK MERAKLI BİRİNE BENZİYOR..

HABER, ORMAN KARAKOLUNDA DA DUYULMUŞTU...
EVET DUYDUM. BOOMSBY'DEN YİNE BİRİLERİ FİRAR ETMİŞ.
OYSA DAHA DÜN, MÜDÜRÜ GÜVENLİK TEDBİRLERİNİ YOĞUNLAŞTIRMASI İÇİN UYARMIŞTIK..
SANA BİLMEDİĞİN BİR ŞEY SÖYLEYECEĞİM. İKİ HAFTA EVVEL BİZİM SMYTH'İ ORAYA GARDİYAN OLARAK GÖNDERMİŞTİM...
ŞİMDİ ORADA. TABİİ Kİ KILIK DEĞİŞTİRDİ. SANIRIM ÇOK GEÇMEDEN BİR HABER ALIRIM ONDAN!..
ALBAYA RAPOR VERMEM GEREK, AMA ŞU ADAMLARIN NASIL KAÇTIĞI HAKKINDA HİÇ BİR FİKRİM YOK!.

EVET SMYTH, HABERİMİZ VAR. PEKİ NASIL OLDU BU ?
FAZLA KONUŞAMAYACAĞIM. BİRİ DUYABİLİR...
AL. WEEKS, O.K.
GENEL HÜCREDEN YİRMİ KİŞİ KAÇTI. HİÇ BİR İZ BIRAKMAMIŞLAR. HER ŞEYİN HAPİSHANENİN KENDİ BÜNYESİNDE DÖNDÜĞÜNÜ TAHMİN EDİYORUM...
HAKLIYMIŞSIN, SALDAN. ŞU YENİ MUHAFIZ AZ ÖNCE TELEFONDA ORMAN KARAKOLUYLA KONUŞTU..
DEMEK CASUSMUŞ HA ?!
WARDEN SALDAN
SEVİNDİM BUNA ! BU HERİFLERDEN KURTULMAK İÇİN ONDAN YARARLANABİLİRİZ! ÇOK İYİ BIR PLANIM VAR...
?

DERHAL BOOMSBY'YE GİDİYORUZ. BAKALIM MÜDÜR BU DEFA DURUMU BANA NASIL AÇIKLAYACAK?!
BATAKLIK TARAFINDA BİR TEK İZ BİLE YOK!..
KÖPEK BİR KOKU ALDI AMA ELLERİ KELEPÇELİ OLDUĞUNA GÖRE DENİZDEN YÜZEREK KAÇMALARI OLANAKSIZ. HERHALDE BİR YENGEÇTEN HUYLANDI.. HAYDI DÖNELİM!.
YÜZMELERİ GEREKMEZ. ONLARI BİR SANDALIN BEKLEDİĞİNE EMİNİM...

İŞTE BURADA BİR SÜ-RÜ AYAK İZİ VAR. VE HEPSİ DENİZ KIYISIN-DA BİRDEN KESİLİ-YOR!..
ASIL MESELE BURAYA KADAR NASIL GELDİK-LERİ ...
DAHA SONRA DA BİR GEMİYE BİNDİKLERİ KESİN. ACABA NEREYE GİTTİLER?

BURAYA ULAŞAN GİZLİ BİR YOL OLDUĞU MUHAK-KAK..
NE O ŞEYTAN ? BİR ŞEY Mİ BULDUN ?
VAY CANINA ! BİR MA-ĞARA !..
ÜSTELİK SONRADAN KAZIL-MIŞ ! BAKALIM NEREYE AÇILI-YOR ? BELKİ ARADIĞIM YOL BUDUR...

YÖN TAHMİ- NİNDE YANIL- MIYORSAM BU TÜNEL HAPİSHANE DUVAR- LARINA PARALEL...
İŞTE SONUNA GELDİK. DURUM AYDINLA- NIYOR...
TAMAM ! BURASI GENEL HÜCRE OLMALI. BU ÇIKIŞI ONLAR AÇMIŞ OLAMAZ. ÇÜNKÜ OLDUKÇA ESKİ BİR TÜNEL...

ÇOK GARİP! YILLARDIR KAÇAN MAHKÛMLAR BU YOLU KULLANDIGINA GÖRE İDARENİN BUNU ANLAMASI GEREKİRDİ.
SEN BURADA BEKLE, ŞEYTAN!..
MM... BELKİ DE MAHKÛMLAR ARALARINDA GİZLİ TUTMUŞLARDIR... DURUMU MÜDÜRE...
HEY... SEN! BAKAR MISIN?
BUYRUN!
MÜDÜR BEY SENİ BÜROSUNDA BEKLİYOR...
PEKİ!..

DÜN ADAMLARIMIN ARACILIĞIYLA SENİ UYARMIŞTIM. AMA ARDINDAN YİRMİ MAHKÛM DAHA KAÇTI..
EMİN OLUN SİZİN KADAR BİZ DE HAYRET ETTİK..
EN SALDAN
TEDBİRLER YETERLİ DEĞİL!.. DURUMU HÜKÛMETE BİLDİRMEDEN ÖNCE SENİN KONU HAKKINDAKİ FİKİRLERİNİ ÖĞRENMEK İSTERDİM WARDEN..
HMM.. BELKİ SANA BİR ŞEYLER ANLATABİLİRİM...
BİZİ İSTEMİŞSİNİZ MÜDÜR BEY..
EVET! ORMAN POLİSİ SON FİRAR OLAYI HAKKINDA BİLGİ İSTİYOR. SİZ O SIRADA NEREDEYDİNİZ?
BU, ALBAY WEEKS... SANIRIM TANIŞIYORSUNUZ..
HAYIR EFENDİM. ŞEY BEN.. O SIRADA... BAŞKA BÖLÜMDEYDİM.
SALDAN

OLAYDAN AZ EVVEL ONU GENEL HÜCRENİN YANINDA DOLAŞIRKEN GÖRMÜŞTÜM EFENDİM...
YALAN SÖYLÜYOR. BEN ODAMDAN AYRILMADIM.
ALPAN
DEMEK ODANDA YALNIZDIN? ÜSTÜNÜ ARA ŞUNUN!..
NE BULACAĞINIZI SANIYORSUNUZ?
WARDEN
HEY... ŞU BİZİM ORTAK HÜCRE ANAHTARINA BENZİYOR...
BUNU HAYATIMDA İLK DEFA GÖRÜYORUM...
BİR DAKİKA DURUN BAKALIM. ŞEY... BU BENİM ADAMLARIMDAN BİRİDİR. ORMAN KARAKOLUNDAN SMYTH!..
OLAMAZ!

SENIN POLİSLERİNİN BURADA NE İŞİ VAR?..
ONU.. BİR GÖREV İÇİN BEN GÖNDERMİŞTİM.
DEMEK İÇERİ BİR CASUS SOKTUN? O DA MAHPUSLARDAN RÜŞVET ALIP ONLARI KAÇIRDI..
NELER SAÇMALADIĞININ FARKINDA MISIN WARDEN ?!.
ANAHTARI GÖZÜNÜN ÖNÜNDE ONUN CEBİNDE BULDUK. BU HER ŞEYİ İSPAT ETMEYE YETER!..
ŞÖYLE BUYRUN SAYIN ALBAY. BAKALIM ANAHTAR UYACAK MI ?

ADAMININ NE MAL OLDUĞUNU GÖRECEKSİN!..
EVET, İŞTE KAPIYI AÇIYOR. MAHKÛMLARIN KAÇTIĞI HÜCRE DE BURASI!..
AYNI ANAHTAR DIŞ KAPIYA DA UYUYOR. BURADAN HAPİSHANE DIŞINA ÇIKILIR. BENİM MASAMDAN ÇALINMIŞ!..
NE DERSİN BUNA ?
SAÇ-MALIK DERİM!

DEMEK Kİ POLİSLERİNİZ ADİ SUÇLULARDAN RÜŞVET ALACAK KADAR AŞAĞILIKMIŞ..
BU YAPTIĞINIZA KOMPLO DERLER!
© 1961, King Features Syndicate, Inc., World rights reserved.
ÖYLE Mİ ALBAY? İSPAT ET O ZAMAN!..
ŞUNU DA UNUTMA! SENİN SÖZÜN ORMANDA GEÇER. BURAYI İSE BEN YÖNETİRİM. ŞİMDİ HÜKÜMETE NELER ANLATACAĞINI TEKRAR DÜŞÜN!..

ADAMININ CEBİNDEN BUNUN ÇIKACAĞINI BEKLEMİYORDUN DEĞİL Mİ ? BU SANA DERS OLSUN! UMARIM ARTIK BENİM İŞLERİME KARIŞMAZSIN!.
MERAK ETME SMYTH !.. KISA ZAMANDA DÖNERİM ...

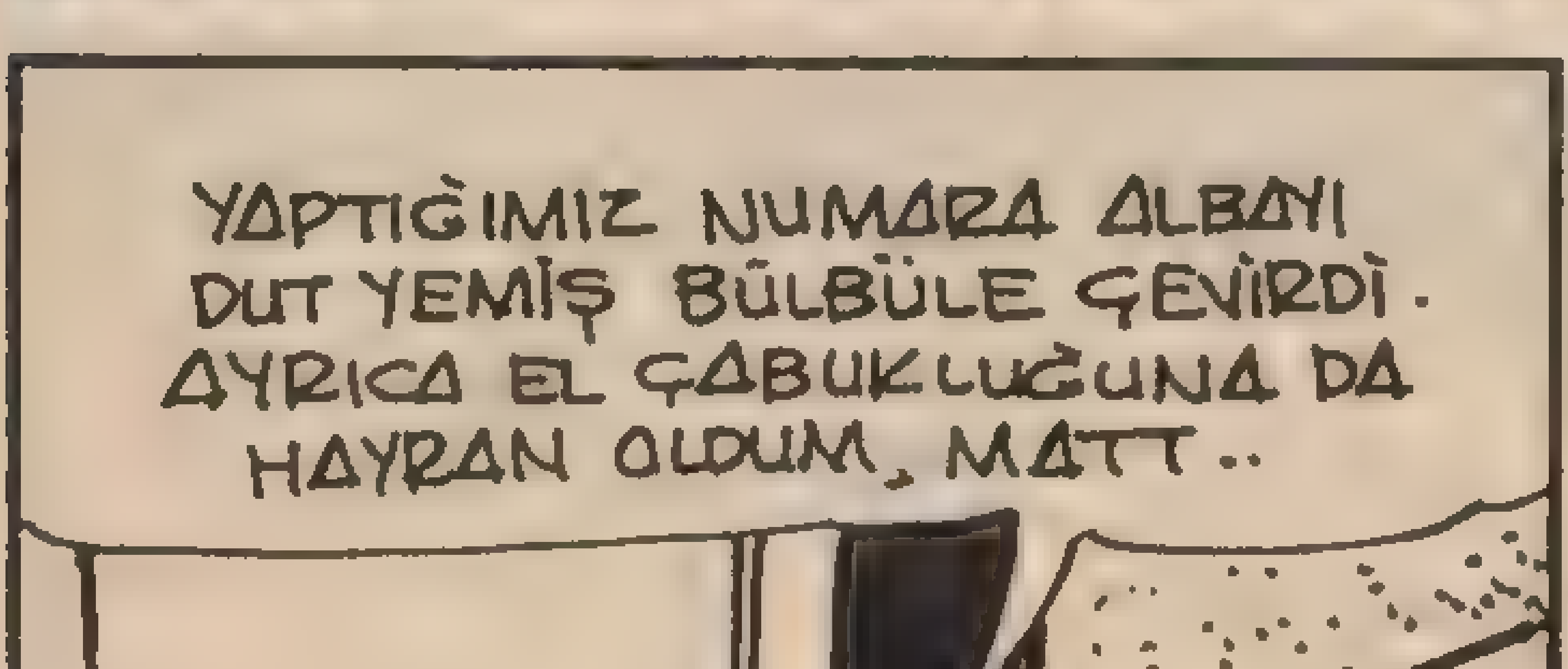
YAPTIĞIMIZ NUMARA ALBAYI DUT YEMİŞ BÜLBÜLE ÇEVİRDİ. AYRICA EL ÇABUKLUĞUNA DA HAYRAN OLDUM, MATT..

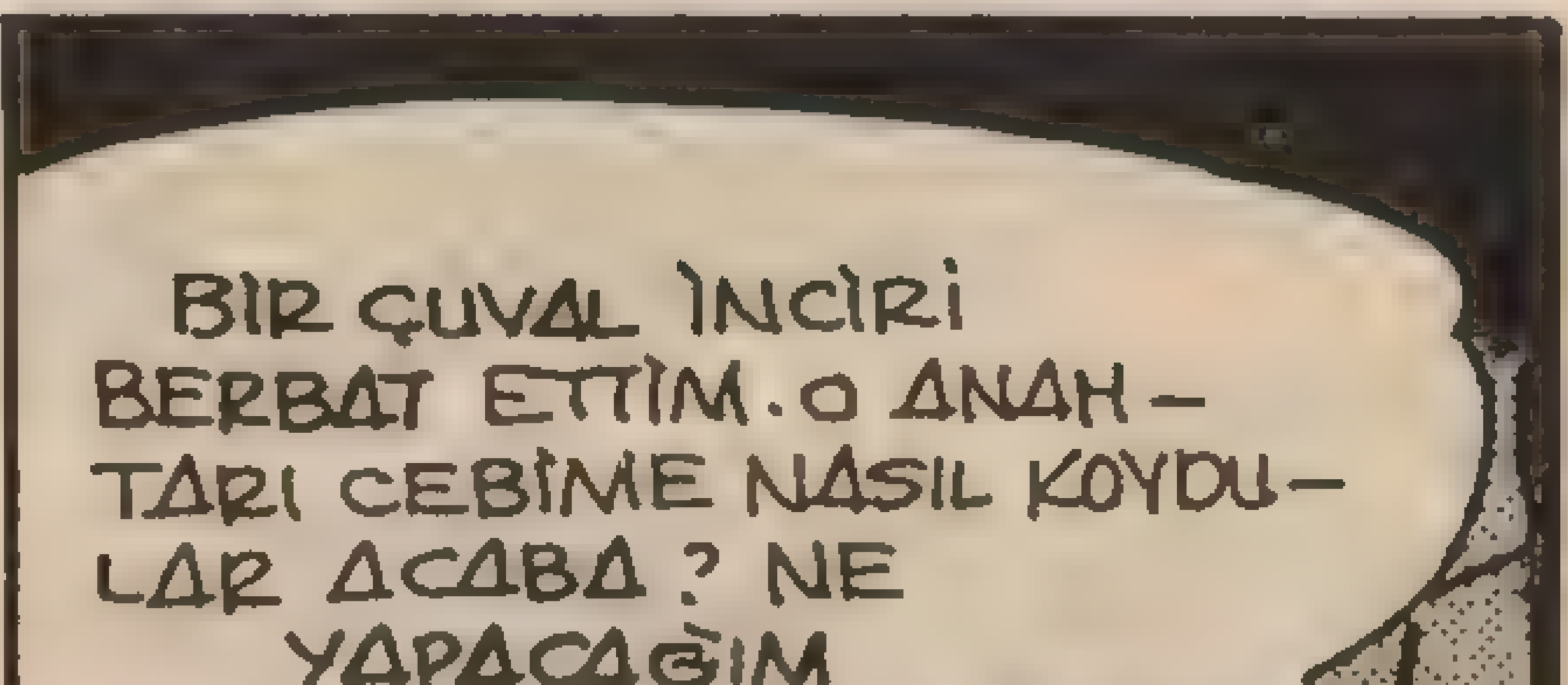
BIR ÇUVAL İNCİRİ BERBAT ETTİM. O ANAHTARI CEBİME NASIL KOYDULAR ACABA ? NE YAPACAĞIM ŞİMDİ ?..

SMYTH'IN POLİS OLDUĞUNU ÖĞRENİP ONU OYUNA GETİRDİLER.
FAKAT KİM YAPAR BUNU ? MÜDÜRMÜ, YOKSA BAŞGARDİ-YAN MI ?
BİLMİYORUM! BAŞGARDİYAN OLMA İHTİMALİ DAHA FAZLA. BU DURUM KOMUTANI ÇOK KIZDIRACAK. YARIM YAPILAN İŞLERDEN HOŞLANMAZ.
BU SIRADA MAHPUSHANEDE.
NE KADAR APTALIM.. ALBAY BENİM YÜZÜMDEN ZOR DURUMDA KALDI!.
ŞŞŞST..
?!

KİMSİN SEN ?
SUS... BAK BAKA-LIM GELEN GİDEN VAR MI ?
FAKAT KİM - SİNİZ ?
SONRA ANLATIRIM .. ACELE ET..!
BU YAPTIĞIMIZ DOĞRU DEĞİL.. AMA BAZEN GÜÇLÜ HAYDUTLARLA MÜCADELE ETMEK İÇİN GEREKLİ ..
?

NASIL OLUR BU?
BOŞUNA NEFESİNİ TÜKETME SMYTH!.. SONRA AÇIKLARIM!..
AMMA KOMİK!.. O POLİS BOZUNTUSU, ŞEFİNİN YANINDA REZİL OLDU...
BU ONLARIN SESİNİ KESER ARTIK!..
AZ SONRA MUCAR'A GİTMEK ÜZERE YOLA ÇIKACAĞIM...
SMYTH'İ NE KADAR TUTACAKSINIZ MÜDÜRÜM?.
GEREKİRSE TEMELLİ. O BURADAYKEN ORMAN KARAKOLUNUN BİZE BİR ZARARI DOKUNMAZ. BAKALIM NE YAPIYOR?..

BU TÜNEL NEREYE AÇILI-YOR ?
SORULARINI SONRAYA SAKLA; ÖNCE BURADAN ÇIKALIM!..
DEMEK BÜTÜN FİRAR OLAYLARINI O ALÇAK DÜZENLİYORDU. AMA SONUNDA YAKAYI ELE VERDİ... HA! HA! HA! NE KOMİK!..
BU NUMARAYI YAPMASAY-DIK, ALBAYDAN ÇEKECEĞİMİZ VARDI DOĞRUSU...
KAÇMIŞ!..

VAY CANINA! DEMEK SMYTH TÜNELİ ÖĞRENİP SIVIŞMIŞ?..
ALARM VERELİM!..
AYRICA BÜTÜN ADAMLARI DENİZ KIYISINA YOLLAYACAĞIM...
DUR!.. DELİ MİSİN? BU TÜNELİ BİZDEN BAŞKA BİLEN YOK..
HEMEN KÖPEKLERİN YANINA GİDELİM...
EN VAHŞİLERİNDEN İKİ TANE SEÇ...ONU BULUNCA İŞİNİ BİTİRİVERİRLER..

BU SIRADA MAĞARANIN ÖBÜR UCUNDA..
SAHİLE ÇIKTIK.. DEMEK HERKES BURADAN KAÇIYORMUŞ?..
ÖYLE...
KARAKOLA GİDİP DERHAL ÖĞRENDİKLERİMİ RAPOR ETMELİYİM..
ACELE ETME SMYTH. BAKALIM BİRİ ARAMAYA GELEN OLACAK MI ?
O ZAMAN BU TÜNELDEN KİMLERİN HABERDAR OLDUĞUNU ÖĞRENİRİZ..
ADIMI NEREDEN BİLİYOR ? KİM BU ESRARENGİZ MASKELİ ACABA ?
TAM BU SIRADA MÜDÜRLE GARDİYAN BELİRDİ..

TAMAM.. BURADAN ÇIKMIŞ!..
MÜDÜR SALDAN VE BAŞGARDİYAN BUNLAR! SILAHLARINI KULLANSANA...
HENÜZ SIRASI DEĞİL!.
ŞU YÖNE GİTMİŞ!..
ÖYLEYSE KÖPEKLERİ SALIVER!..
DUR EMRİ ALMAZLARSA SALDIRDIKLARINI ÖLDÜRÜR BUNLAR. AMA BU DEFA BÖYLE BİR EMİR ALMAYACAKLAR!..

ÇALILARIN ARKASINA DOĞRU KOŞUYORLAR!..
KÖPEKLER! BİZİ PARÇALAYACAKLAR. ATEŞ ET..! ÇABUK..!
HAYIR!. HAYDİ ŞEYTAN!
SALDIR..!

BU HAYVANLAR ÇOK VAHŞİDİR. KÖPEĞİNE YAZIK OLACAK!..
ŞŞŞT... KES GEVEZELİĞİ!..

SESLERİ DUYUYOR MUSUN? NASIL SALDIRIYORLAR!..
!

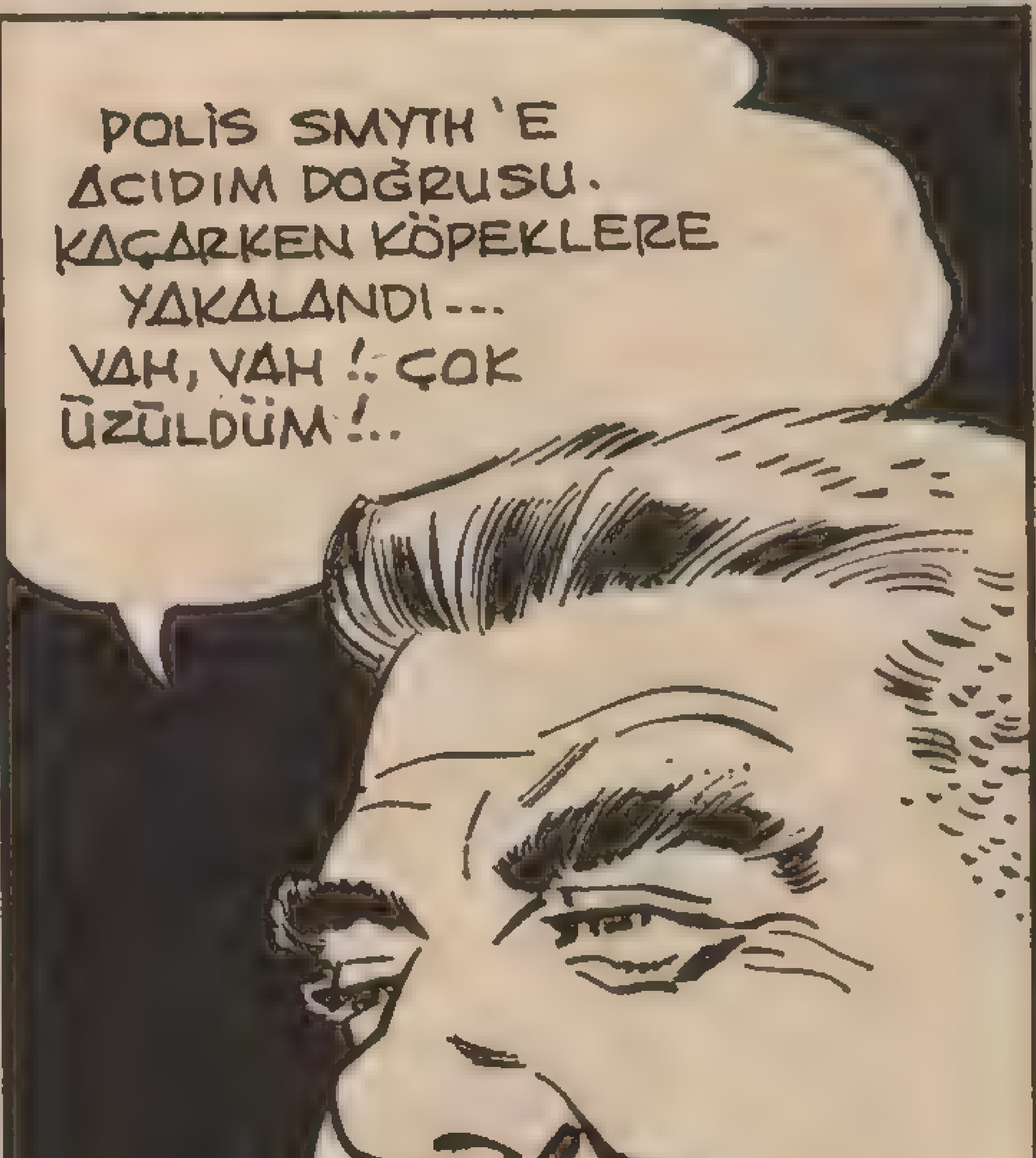
POLİS SMYTH'E ACIDIM DOĞRUSU. KAÇARKEN KÖPEKLERE YAKALANDI... VAH, VAH!. ÇOK ÜZÜLDÜM!..

O CANAVARLARDAN KURTULMAK İMKÂNSIZDIR. HAH HA! BU PİS CASUSUN İŞİNİ BUNDAN TEMİZ BİTİREMEZDİK!..
DOĞRU!
ŞU İNSAN AVCILARININ HALİNE BAK. SENİNKİNDEN MERHAMET DİLENİYORLAR. KÖPEĞİNİN CİNSİ NEDİR?
KÖPEK DEĞİL KURTTUR O. ORMANIN DERİNLİKLERİNDE BÜYÜDÜĞÜ İÇİN HİÇ BİR YARATIKTAN KORKMAZ!..

YETER ŞEYTAN! ARTIK KIMSEYE ZARARLARI DOKUNMAZ!..
HAYDİ UZAKLAŞALIM BURADAN!..
SESLER KESİLDİ.. HERİF ÖLMÜŞ OLMALI. GİDİP BAKALIM!..
HAY ALLAH!.. BENİ KAN TUTAR.

NEYİN VAR ? NE OLUYOR-SUN ?
PARÇALANMIŞ BİR İNSANA BAKAMAM BEN...
AMMA DA YUF-KA YÜREKLİSİN. GEL BENİMLE. KORKMA!..
ŞURAYA BAK! İMKÂNSIZ BU! YA SMYTH NEREDE?
VAY CANINA! KÖPEKLER...ÖLMÜŞ MÜ ACABA?

HAYIR. YAŞIYOR-LAR. AMA FENA HALDE HIRPA-LANMIŞ-LAR...
YANİ O ORMAN POLİSİ Mİ YAPMIŞ BUNU ?
BU CANA-VARLARI NASIL ALTEDER ? AKLIM ERMEDİ BU İŞE!..
SALDAN.. ASIL ŞU-RAYA BAK!..
TASMADA BİR İŞARET VAR!..
BİR KURUKAFA HA ?!.

Devamı Gelecek Sayıda

KIZILMASKE
Haftalık Mecmua. Sahibi ve Sorumlu Yönetmeni. M. SEZEN YALÇINER
İdare Yeri: Klodfarer Cad. No:16 ISTANBUL Tel:22 45 32-26 72 42
Genel Dağıtım:Hürriyet Gazete Dağıtımı A.Ş. NEŞİR TARİHİ: 14.5.1976

TAY YAYINLARI kıvançla sunar

ZAGOR'UN YARATICILARI, YAZARI VE RESSAMLARI
BU SERİYİ SİZLER İÇİN ÖZENLE HAZIRLADILAR.

9. sayısı bu hafta çıktı!..

TAY YAYINLARI kıvançla sunar

ZAGOR'UN YARATICILARI, YAZARI VE RESSAMLARI
BU SERİYİ SİZLER İÇİN ÖZENLE HAZIRLADILAR.

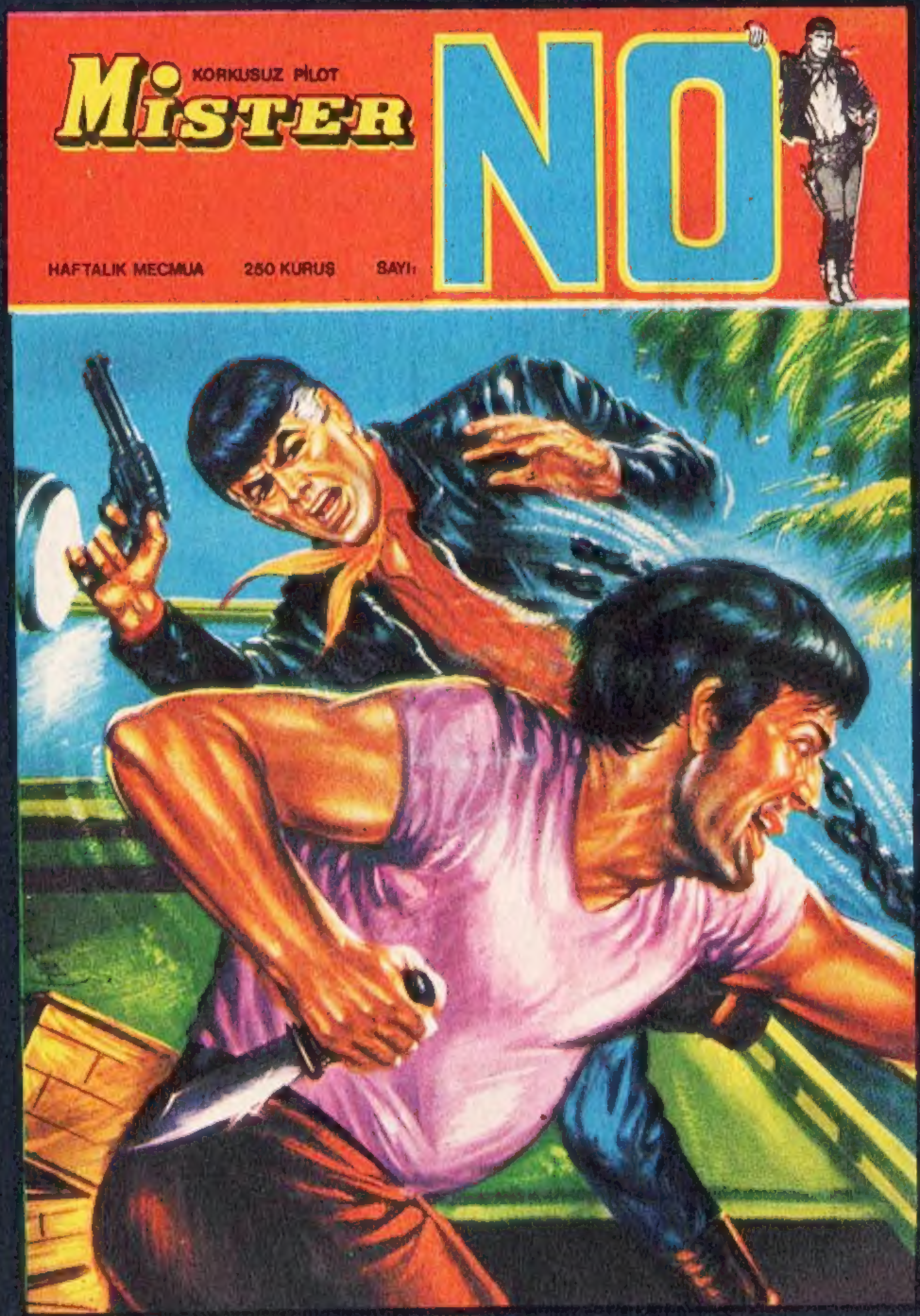

9. sayısı bu hafta çıktı!..

KIZILMASKE
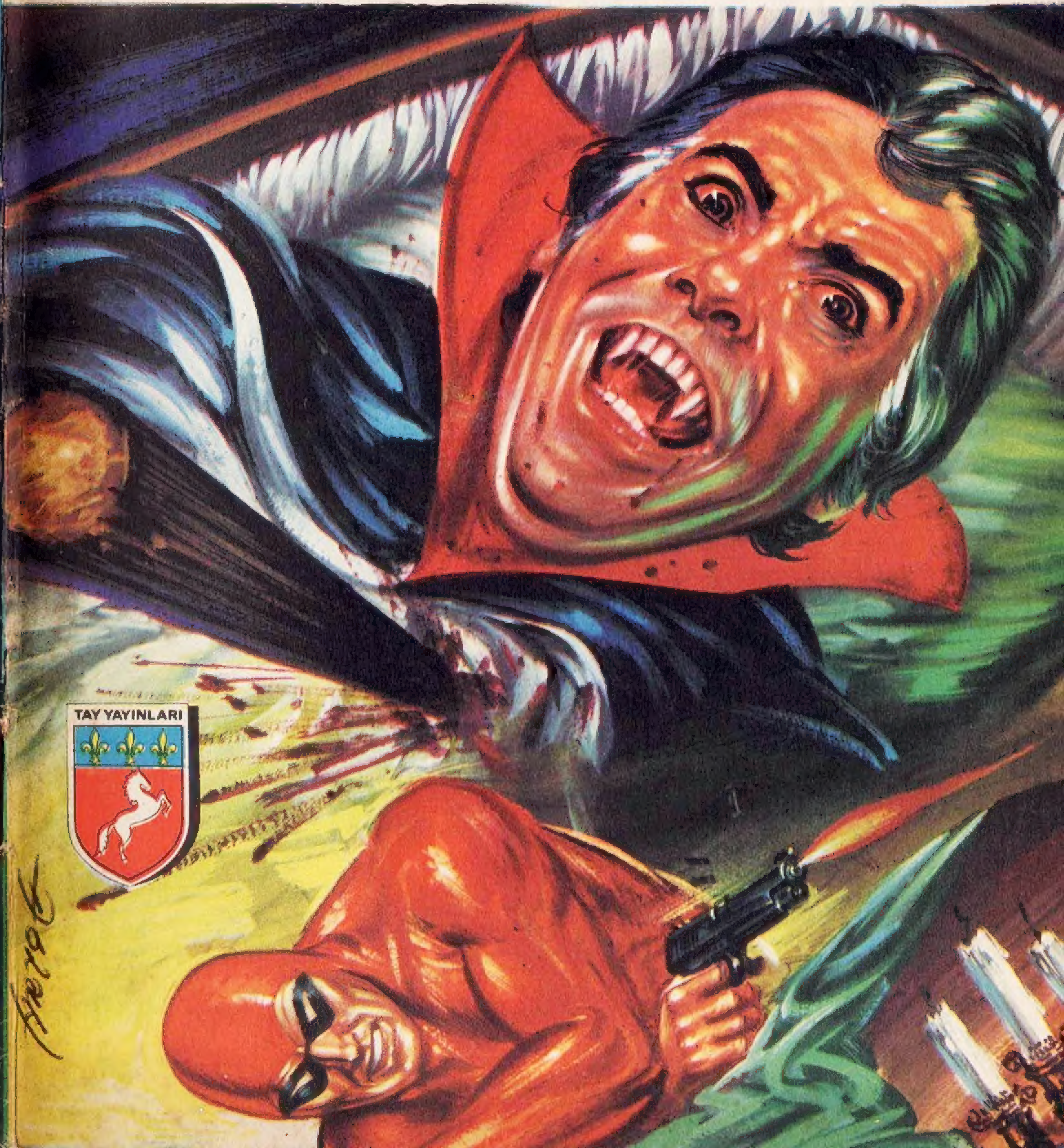
Sayı:145 HAFTALIK GENÇLİK MECMUASI 250 KURUŞ